SMILE TOYO1

スマイルとよいち

令和４年１１月２８日　NO.9
（２０２２年）

吹田市立豊津第一小学校　吹田市江坂町1-15-42　℡06-6386-0891

自信満々はいいことだ！

有明　志郎

音楽会も修学旅行に続き、最高の舞台でちゃんとできました。

この３年間、最初は「歌は歌ってはいけない！笛も危険だ！」と、市からの指導！今考えたら、非科学的な？その後、しんコロの波状攻撃を何度も受けては、子どもたちは元より先生たちのモチベーションもどんどん落ちていった。

新コロ、ウクライナの戦争、宗教被害、韓国ハロウイン事故、暗いニュースばかり毎日見せられて、大人もメンタルやられると思う。そのストレスを家庭内にまき散らすのはご法度だ！　弱いところにウップン晴らしをすると、さらに下にその攻撃が流れる悪循環。まあ、WC2022 のドイツから奇跡的勝利！救いでした。

どうか、心を穏やかに。人のせいにするやり方はやめよう。どっちのミサイルか？誤爆で撃ち込まれた国が「キッ～！」ってなったら本当に怖い事が起こる。

どうか平和なクリスマスやお正月（ Happy New year？）が過ごせますように。

音楽会は２年・４年・６年の発表に規模縮小した。残念に思う保護者の方もおられると思うが、１年・３年・５年の発表の場も配慮されている。今回の発表の３分間は心から合唱を楽しめたと思う。

今後もしばらく感染者が増えたりするだろう。感染症の歴史を勉強したら分かる。大事なのは「批判」や「何かあったらどうするのか？」ではなく、「寛容の精神」と「助け合い」だから。

１２月行事予定

1	木	5時間授業14:15下校　個人懇談 なのはなタイム
2	金	5時間授業14:15下校　個人懇談
3	土	
4	日	
5	月	児童委員会　AET 平和報告集会
6	火	5時間授業14:15下校　個人懇談 読みつたえ1年　AET　教育相談
7	水	短縮4時間授業 13:15 下校　AET
8	木	5時間授業14:15下校　個人懇談 AET
9	金	読みつたえ2年　AET　ICT サポート
10	土	
11	日	
12	月	AET
13	火	読みつたえ3年　AET 3年遠足(お弁当・雨天決行)
14	水	研究授業 6-5(14:25 下校) 他クラスは 13:25 下校　　太陽の広場 1.3.5 年
15	木	2年人権教室
16	金	
17	土	
18	日	
19	月	AET　ICT サポート 家庭教育学級
20	火	AET　教育相談　　6年韓国とリモート交流
21	水	6年韓国とリモート交流　　太陽の広場 2.4.6 年
22	木	給食最終
23	金	終業式 11:10 頃下校
24	土	
25	日	
26	月	
27	火	
28	水	
29	木	学校休業日
30	金	学校休業日
31	土	大晦日

6年こころの劇場視聴期間

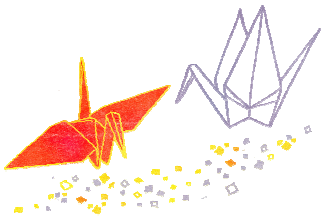

◆個人懇談について

短い時間ではありますが、子どもの様子について有意義なお話ができればと思いますのでよろしくお願いします。

なお、懇談実施日は水曜時程５時間授業で14:15 頃下校となりますのでご注意ください。

◆平和報告集会

６年生が修学旅行で広島に行き、全校みんなで折った千羽鶴を届けてくれました。実際に広島の地を訪れて考えを深めた平和への思いを他学年に伝えてくれます。6年生は総合的な学習として自分たちの考えを効果的に伝えるためにどうしていくかを考えて取り組みを進めています。

感染症の出席停止期間について　まとめ

新型コロナウイルス感染症

【本人陽性】

発症日を0日目として、7日間。

【濃厚接触】

陽性者の発症日を0日目として5日間。

（ただし、本人無症状で2日目と3日目に連続で陰性の場合は解除。）

インフルエンザ

発症日を0日目として5日かつ解熱後2日間。

（家族発症に際しての規定はありません。）

＊いずれも、診断書や陰性証明等は必要ありません。医師の指示と症状で判断してください。

＊家族の感染や体調不良により念のため欠席する場合も、出席停止扱いとすることができます。

1月の主な予定

10	火	始業式　12:00 頃下校
11	水	給食開始
16	月	クラブ(3年見学6h)
17	火	地震避難訓練
23	月	児童委員会
25	水	短縮4時間授業 13:15 下校
27	金	公開授業 14:15 下校 4-2 のみ 15:15 下校
31	火	参観懇談①
2/3	金	参観懇談②

＊参観懇談については別途案内配付します。(分割実施)1・3年の音楽の発表も参観授業時に行います。

6年生修学旅行　めっちゃおもろかった！！

新幹線　のぞみ１号　でいざ広島へ

トランプ　UNO　花札大会～　楽しかった

なんと　臨時列車は大昔の京都市電！

学校のみんなの折り鶴を持って行けました。

石碑めぐり　なんと15名のボランティアの
みなさんの熱のこもったお話を聞きながら
平和公園各地を散歩しました。
いつもありがとうございます。
また来年　今の５年生がお世話になります！

２０２２音楽会　感動しました！

５年１組はメイシアター大ホールでの連合音楽会へ出場。「宇宙戦艦ヤマト」圧倒的なパワー！

みんないい笑顔！

人前でマスクなしで

合唱するの３年ぶり。

きみたちこそが

夢と希望です！！